

ORIENTACJA SKALA 1:10 000

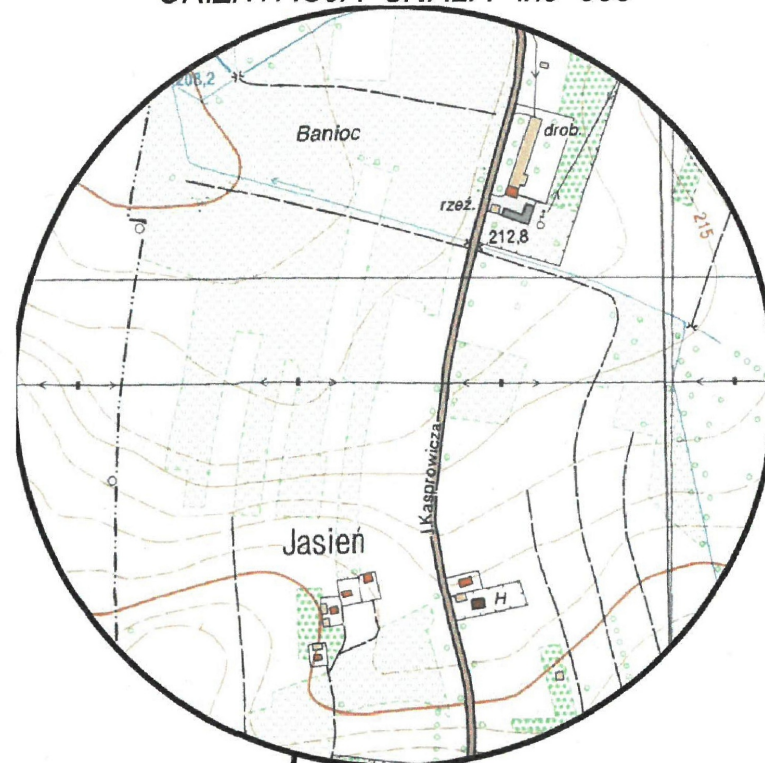

Poświadczam, że niniejszy dokument został opracowany w wyniku prac geodezyjnych i kartograficznych, których rezultaty zawiera operat techniczny pozytywnie zweryfikowany. Jednocześnie informuję, że jestem świadomy odpowiedzialności karnej za złożenie fałszywego oświadczenia.	
Identyfikator ogłoszenia prac geodezyjnych	GK-1.6640.1.3935.2025
Organ służby geodezyjnej który otrzymał zgłoszenie	Starosta Brzeski
Wykonawca prac geodezyjnych	Usługi Geodezyjne „Geo-Ika” Monika Tomasił
Numer oraz data sporządzenia dokumentu zawierającego wynik pozytywnej weryfikacji	Protokół weryfikacji nr GK-1.6640.1.3935.2025_1 z dn.18.11.2025r
Imię i nazwisko oraz numer uprawnień zawodowych kierownika prac	Monika Tomasił Nr uprawnień 19588

mgr inż. Monika Tomasił
GEODETA UPRAWNIONY
32-800 Brzesko, ul. T. Kościuszki 69A/B
tel. 721 295 982

MAPA DO CELÓW PROJEKTOWYCH

Oznaczenie kancelaryjne zgłoszenia pracy geodezyjnej: GK-1.6640.1.3935.2025	
Skala mapy:	1:200
Miejscowość:	Jasień
Jednostka ewidencyjna:	nr działki: 489/2 identyfikator: 120202_5 nazwa: Brzesko - obszar wiejski
Obwód ewidencyjny:	identyfikator: 120202_5.0003 nazwa: Jasień
Nazwa układu współrzędnych:	prostokątnych płaskich 2000.21

Oznaczenie granic obszaru, który był przedmiotem aktualizacji

Wykazane na mapie granice działek przyjęto według stanu uwidocznionego w ewidencji gruntów i budynków. Mapa powstała z aktualizacji mapy zasadniczej i pomiaru bezpośredniego w terenie. Mapa została wykonana bez sprawdzenia w księgach wieczystych obciążenia służebnością gruntową w granicach projektowanej inwestycji.

WYKONAWCA
Usługi Geodezyjne „Geo-Ika”
mgr inż. Monika Tomasił
32-800 Brzesko, ul. T. Kościuszki 69A/B
tel. 721 295 982
NIP 869-176-43-06 REGON 120533284

Nr uprawnień: 19588

Data: 31.10.2025



istn. słup P-10,5/E2,5 - nr 30/5
proj. ZK1e-1P-S, proj. SO

LEGENDA:

- kabel oświetlenia ulicznego YAKXs 4x35mm² - 1126 m
- kabel oświetlenia ulicznego YAKXs 4x35mm² - 278 m
/w tym p - ułożonej przewiertem sterowanym - 270 m,
- latarnia z oprawą LED
/opis dla każdej latarni A1 - A22 i B1 - B7/
- skrzynia oświetlenia ulicznego SO

LEGENDA:



- linie rozgraniczające teren inwestycji TB1, TB2

Stadium:	Objekt, adres:	Droga gminna/ul. Kasprowicz/ w Jasieniu.	Nr rys.
PB	Inwestor:	Gmina Brzesko; Brzesko, ul. Głowackiego 51.	E1
Temat:	Projektował:	mgr inż. Krzysztof Janusz	Podpis:
Przedmiot rys.:	Data:	11.2025	Skala:
			1 : 1000